

**PLAN DE DESARROLLO URBANO
DE CENTRO DE POBLACIÓN
MUNICIPIO DE SAYULA**

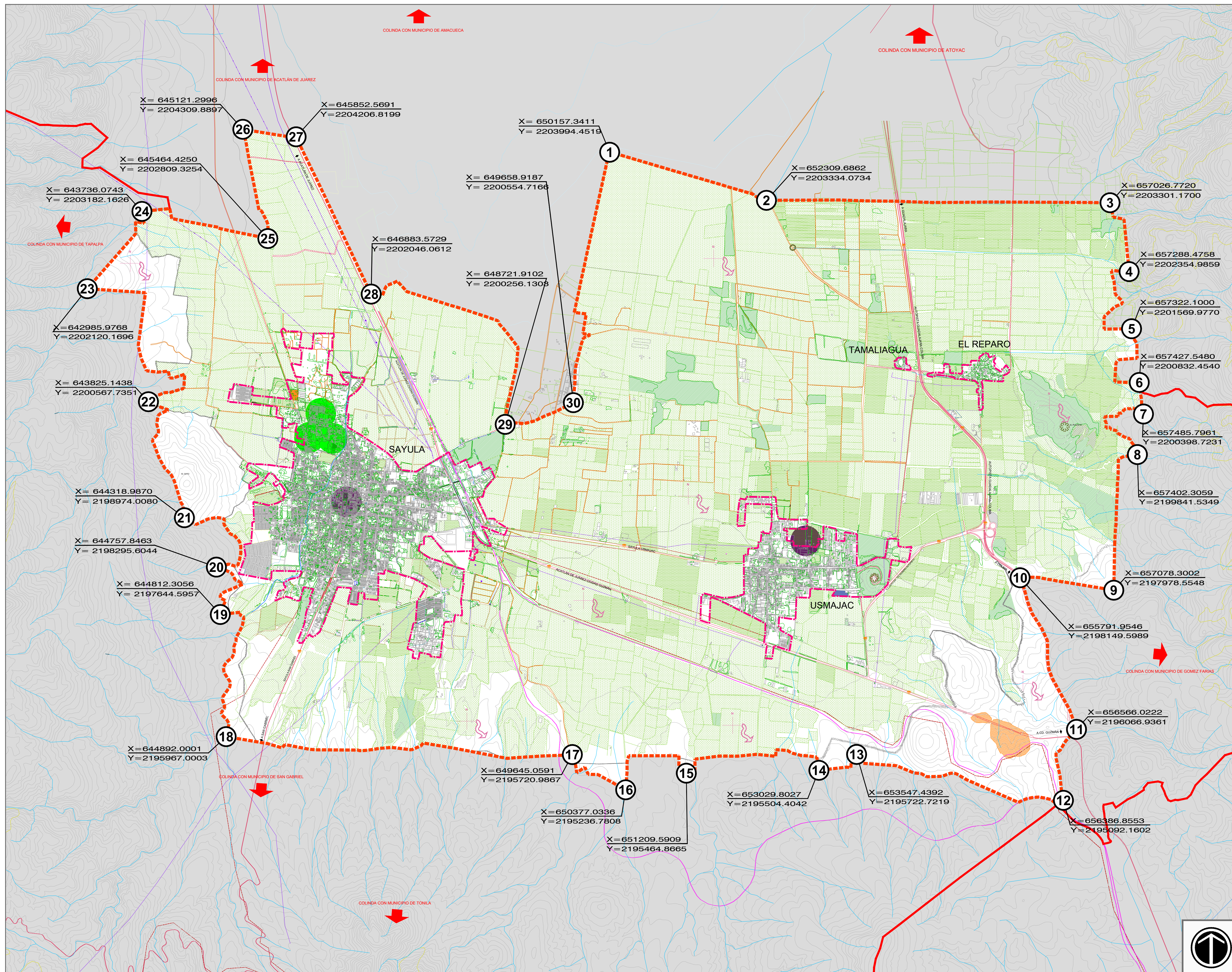

SIMBOLOGÍA

	LÍMITE DE ÁREA DE ESTUDIO		AGREGAMIENTO LOCAL
	LÍMITE DEL ÁREA URBANA ACTUAL		SISMICIDAD
	PENDIENTES ESCARPADAS Mayores al 15%		
	CUERPOS DE AGUA		
	ZONA INUNDABLE		
	MANANTIALES		
	ACUIFEROS		
	POTENCIAL AGRÍCOLA moderado		
	POTENCIAL AGRÍCOLA intenso		
	POTENCIAL AGRÍCOLA muy intenso		
	VEGETACIÓN RELEVANTE		
	SUELOS INESTABLES		
	FALLAS GEOLÓGICAS		
	VIENTOS DOMINANTES		
	SITIOS DE INTERÉS PAISAJÍSTICO		
	FOCOS DE CONTAMINACIÓN AMBIENTAL		
	FOCOS DE CONTAMINACIÓN AMBIENTAL		

SIMBOLOGÍA

	LÍMITE DE ÁREA DE ESTUDIO		FERROCARRIL
	LÍMITE DEL ÁREA URBANA ACTUAL		RIOS Y ARROYOS
	LÍMITE MUNICIPAL		ESCURRIMIENTOS
	LÍMITE ESTATAL		CUERPOS DE AGUA
	LÍMITE DE PARCELA		CURVAS DE NIVEL
	CARRETERAS		CANAL DE RIEGO
	TERRACERIAS		CANAL DE DRENAJE
	BRECHAS Y CAMINOS		LÍNEA ELÉCTRICA
			LÍNEA TELEFONO-TELEGRÁFO
			GASODUCTO
			POLIDUCTO

ÁREA DE ESTUDIO

DELEGACIONES

- SAYULA
- USMAJAC
- EL REPARO
- TAMALIAGUA

H. AYUNTAMIENTO DE SAYULA,
JALISCO
ADMINISTRACIÓN 2021-2024

REALIZÓ:
M. ARQ. EDGAR ALEJANDRO GUEVARA PUGA
M. ING. RODRIGO PONCE BERNABE
ARQ. CESAR OSVALDO JUÁREZ ROMERO
ARQ. EDGAR RICARDO CHÁVEZ VENEGAS
E. ARQ. DARIANA GUADALUPE LARA FARIAS

D2 DIAGNÓSTICO
SÍNTESIS DEL MEDIO FÍSICO NATURAL

MUNICIPIO DE SAYULA, JALISCO.
AGOSTO 2023, ESCALA 1:23,000